

# FÜHRUNGSELEMENTE

Erweiterung

Weitere Produkte auf unserer Webseite:

## Zubehör für Spritzguß-Werkzeuge

Kühlung

Multikupplung

Wasserkupplungen

Schnellkupplungen

Platten

Stammformen

Führungselemente

Auswerferstifte und

Auswerferhülsen

Isolierplatten

Zubehör

Datumsteller

## Zubehör für Spritzgießmaschinen

Kühlsysteme

Wasserkupplungen

Temperiergeräte

Temperaturschlauch

Multikupplungen

Rückstromsperrn

Beheizung

Regelung

Transportbänder

Maschinendüsen

# N 03

## Führungsbuchsen

Bestell-Beispiel:

1 Stück N03 Ø 80/96

Sonderabmessungen auf Anfrage

Werkstoff: 1.7139 ca. 700HV

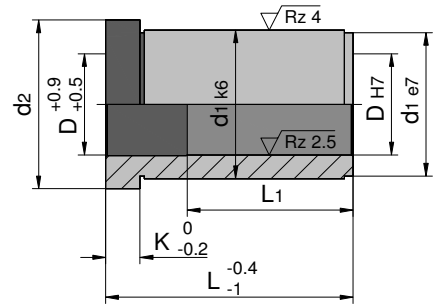

K	d1	d2	L1	D	L	€	sFr
20	104	112	-	80	96	110,50	190,10
					116	119,80	206,10
					136	130,50	224,50
					156	144,00	247,70

K	d1	d2	L1	D	L	€	sFr
20	104	112	156	80	176	160,50	276,10
					196	175,00	301,00
					216	192,80	331,60
					246	219,80	378,10

# N 05

## Zentrierhülsen

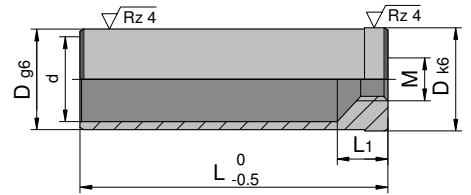

Bestell-Beispiel:

1 Stück N05 Ø66/80

Sonderabmessungen auf Anfrage

Werkstoff: 1.7139 ca. 700HV

L1	M	d	D	L	€	sFr
18	20	54	66	80	38,00	65,40
				100	41,00	70,50
				120	44,50	76,60
				140	48,30	83,10
				160	52,00	89,50
				200	59,50	102,40
				240	74,50	128,20
				280	85,30	146,70
				320	96,80	166,50

L1	M	d	D	L	€	sFr
18	20	64	80	100	61,80	106,30
				120	68,50	117,80
				140	75,80	130,40
				160	82,50	141,90
				200	96,30	165,70
				240	117,80	202,60
				280	147,00	252,90
				320	170,00	292,40

# N 065

## Zentrierführungen

Untereinander Austauschbar

Bestell-Beispiel:

1 Stück N065 Ø12

Sonderabmessungen auf Anfrage

Werkstoff: 1.7139 ca. 700HV

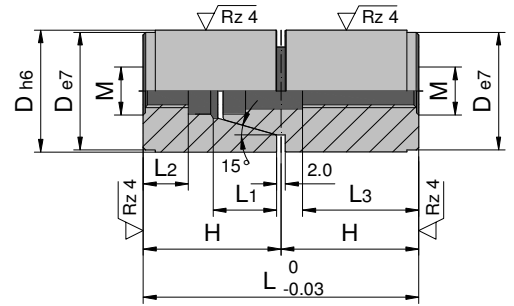

L1	L2	M	L3	H	L	D	€	sFr
5	8,5	4	9,6	17	34	12	30,90	53,10
7	6	5	12,4	17	34	14	33,20	57,10
7	6	5	12,4	17	34	16	35,10	60,40
10	10,5	8	19,7	27	54	20	38,40	66,00
11	9,0	8	19,7	27	54	25	42,60	73,30

L1	L2	M	L3	H	L	D	€	sFr
11	9,0	8	19,7	27	54	26	43,50	74,80
16	12,2	10	25	36	72	30	48,30	83,10
16	12,2	10	25	36	72	32	49,30	84,80
20	16,5	10	27	46	92	42	59,10	101,70

## N 072

### Schrägbolzen mit Bund

Bestell-Beispiel:

1 Stück N072 Ø10/40

Sonderabmessungen auf Anfrage

Werkstoff: 1.7139 ca. 700HV

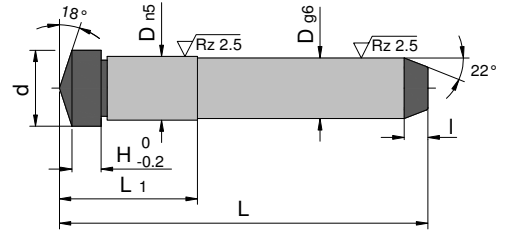

d	H	l	L1	D	L	€	sFr
12	2	4	13	10	60	4,10	7,10
					80	4,40	7,60
					100	5,20	9,00
					120	5,50	9,50
15	3	5	17	12	60	4,40	7,60
					80	4,80	8,30
					100	5,50	9,50
					120	5,80	10,00
					140	6,60	11,40
				160	7,30	12,60	
17	3	5	17	14	60	4,70	8,10
					80	5,20	9,00
					100	6,00	10,40
					120	6,60	11,40
					140	7,30	12,60
				160	7,90	13,60	
19	3	5	22	16	60	4,80	8,30
					80	5,50	9,50
					100	6,60	11,40
					120	7,30	12,60
					140	7,90	13,60
					160	8,60	14,80
				180	9,60	16,60	
				200	10,30	17,80	
21	4	7	22	18	60	5,20	9,00
					80	6,00	10,40
					100	7,00	12,00
					120	7,90	13,60
					140	8,80	15,20
					160	9,40	16,20
					180	10,00	17,20
				200	11,20	19,30	
				220	12,60	21,70	

d	H	l	L1	D	L	€	sFr
23	4	7	22	20	80	6,60	11,40
					100	7,50	12,90
					120	8,60	14,80
					140	9,60	16,60
					160	10,60	18,30
					180	11,60	20,00
				200	12,30	21,20	
				220	13,30	22,90	
				240	14,30	24,60	
25	4	7	22	22	60	6,30	10,90
			27		80	7,00	12,00
					100	8,00	13,80
					120	9,20	15,90
					140	10,30	17,80
					160	11,50	19,80
					180	12,50	21,50
					200	13,50	23,30
					220	14,60	25,20
					240	15,70	27,00
27	4	7	27	24	80	7,50	12,90
					100	8,60	14,80
					120	9,90	17,10
					140	10,90	18,80
					160	12,30	21,20
					180	13,30	22,90
				200	14,70	25,30	
				220	15,90	27,40	
				240	17,10	29,50	
				280	19,50	33,60	
35	5	7	36	30	100	10,60	18,30
					120	12,30	21,20
					140	14,10	24,30
					160	15,30	26,40
					180	17,10	29,50
					200	18,80	32,40
					220	20,20	34,80
					240	22,00	37,90
					280	24,90	42,90
					320	28,30	48,70
				360	31,40	54,00	

## N 074

### Schrägbolzen

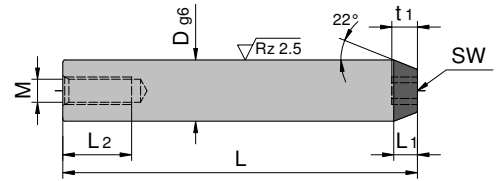

Bestell-Beispiel:

1 Stück N074 Ø10/60

Sonderabmessungen auf Anfrage

Werkstoff: 1.7139 ca. 700HV

M	L2	L1	SW	t1	D	L	€	sFr
6	10	4	4	4	10	60	5,30	9,20
						80	5,70	9,80
						100	6,60	11,40
						120	7,00	12,10
6	10	5	5	5	12	60	5,50	9,50
						80	5,90	10,20
						100	6,80	11,70
						120	7,20	12,40
						140	8,20	14,10
						160	9,00	15,50
6	10	5	5	5	14	50	5,30	9,20
						60	5,50	9,50
						70	5,70	9,80
						75	5,80	10,00
						80	5,90	10,20
						90	6,50	11,20
						100	7,10	12,30
						120	7,70	13,30
8	17	5	5	5	15	50	5,40	9,30
						60	5,50	9,50
						70	5,80	10,00
						80	6,10	10,50
						90	6,70	11,60

M	L2	L1	SW	t1	D	L	€	sFr
8	17	5	6	6	16	60	5,50	9,50
						80	6,30	10,90
						90	6,90	11,90
						100	7,50	12,90
						120	8,30	14,30
						130	8,70	15,00
						140	9,00	15,50
8	17	7	6	6	18	60	5,90	10,20
						70	6,30	10,90
						80	6,60	11,40
						90	7,10	12,30
						100	7,60	13,10
						120	8,60	14,80
						125	9,00	15,50
						140	9,50	16,40
						150	10,00	17,20
						160	10,50	18,10
						170	11,00	19,00
8	17	5	5	5	15	200	12,30	21,20
						220	13,30	22,90

## N 074

### Schrägbolzen

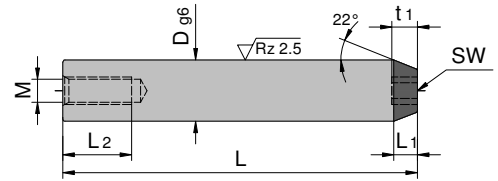

Bestell-Beispiel:

1 Stück N074 Ø20/60

Sonderabmessungen auf Anfrage

Werkstoff: 1.7139 ca. 700HV

M	L2	L1	SW	t1	D	L	€	sFr
10	20	7	8	8	20	60	6,20	10,70
						70	6,60	11,40
						80	6,90	11,90
						90	7,40	12,80
						100	7,80	13,50
						120	9,00	15,50
						125	9,30	16,00
						140	10,10	17,40
						150	10,60	18,30
						160	11,10	19,10
						170	11,60	20,00
						180	12,10	20,90
						190	12,50	21,50
						200	12,80	22,10
					210	13,40	23,10	
					220	14,00	24,10	
					240	14,90	25,70	
10	20	7	8	8	22	60	6,60	11,40
						70	6,90	11,90
						80	7,20	12,40
						90	7,80	13,50
						100	8,40	14,50
						120	9,40	16,20
						140	10,50	18,10
						160	11,60	20,00
						180	12,60	21,70
						200	13,60	23,40
					220	14,60	25,20	
					240	15,80	27,20	

M	L2	L1	SW	t1	D	L	€	sFr
12	25	7	8	8	24	60	7,20	12,40
						70	7,80	13,40
						80	8,30	14,30
						90	8,90	15,40
						100	9,40	16,20
						120	10,80	18,60
						140	12,90	22,20
						145	13,30	22,90
						160	15,60	26,90
						180	16,50	28,40
					200	17,50	30,10	
					220	18,40	31,70	
					240	19,60	33,80	
16	30	7	10	10	30	80	12,80	22,10
						90	13,80	23,80
						100	14,80	25,50
						120	16,20	27,90
						140	17,40	30,00
16	30	7	10	10	32	80	13,30	22,90
						90	14,30	24,60
						100	15,30	26,40
						120	16,70	28,80
						140	17,90	30,80

Wärmedämmplatten nach Zeichnung

